OPINA SOBRE EL FUTUR POLIESPORTIU

La construcció d'un nou poliesportiu al Districte III representa una demanda històrica dels veïns i les veïnes dels barris de Santa Eulàlia i Granvia Sud.

És per això que l'Ajuntament posa en marxa un procés participatiu per tal que sigueu els propis veïns i veines qui decidiu la seva ubicació entre dues opcions: **Alhambra** i **Gasòmetre** i ens feu aportacions sobre l'equipament.

QUI POT PARTICIPAR-HI?

Els **majors de 16 anys empadronats/des** al Districte III de L'Hospitalet (Santa Eulàlia i Granvia Sud).

QUAN?

El dissabte, **23 de novembre, de 10 a 18 h**.

COM?

A través de la butlleta de participació que se't lliurarà. Podràs escollir entre les dues opcions d'ubicació i fer les teves aportacions.

ON POTS FER-HO?

- **Si ets del barri de Santa Eulàlia:**
  vine al CC Santa Eulàlia (c. de Santa Eulàlia, 60)
- **Si ets del barri de Granvia Sud:**
  vine al local de l'AAVV d'Ildelfons Cerdà
  (av. de la Granvia de L'Hospitalet, 37, planta baixa)

MÉS INFORMACIÓ

Es realitzaran **sessions informatives** a:

- **CC Santa Eulàlia** (c. de Santa Eulàlia, 60)
  Els dijous 14 i 21 de novembre, a les 19 h
- **AAVV d'Ildelfons Cerdà** de Granvia Sud (av. de la Granvia de L'Hospitalet, 37, planta baixa)
  Dimecres, 20, de novembre, a les 19 h

Per saber-ne més visita **www.lhon-participa.cat** o bé truca al **93 402 60 60**.

Ajuntament de L'Hospitalet

EN LES DUES OPCIONS D'UBICACIÓ, EL POLIESPORTIU SERÀ EL MATEIX

El futur poliesportiu del Districte III tindrà les mateixes característiques arquitectòniques i s'hi podran fer les mateixes activitats i gaudir dels mateixos serveis tant si es construeix a **Gasòmetre** com a **l'Alhambra**.

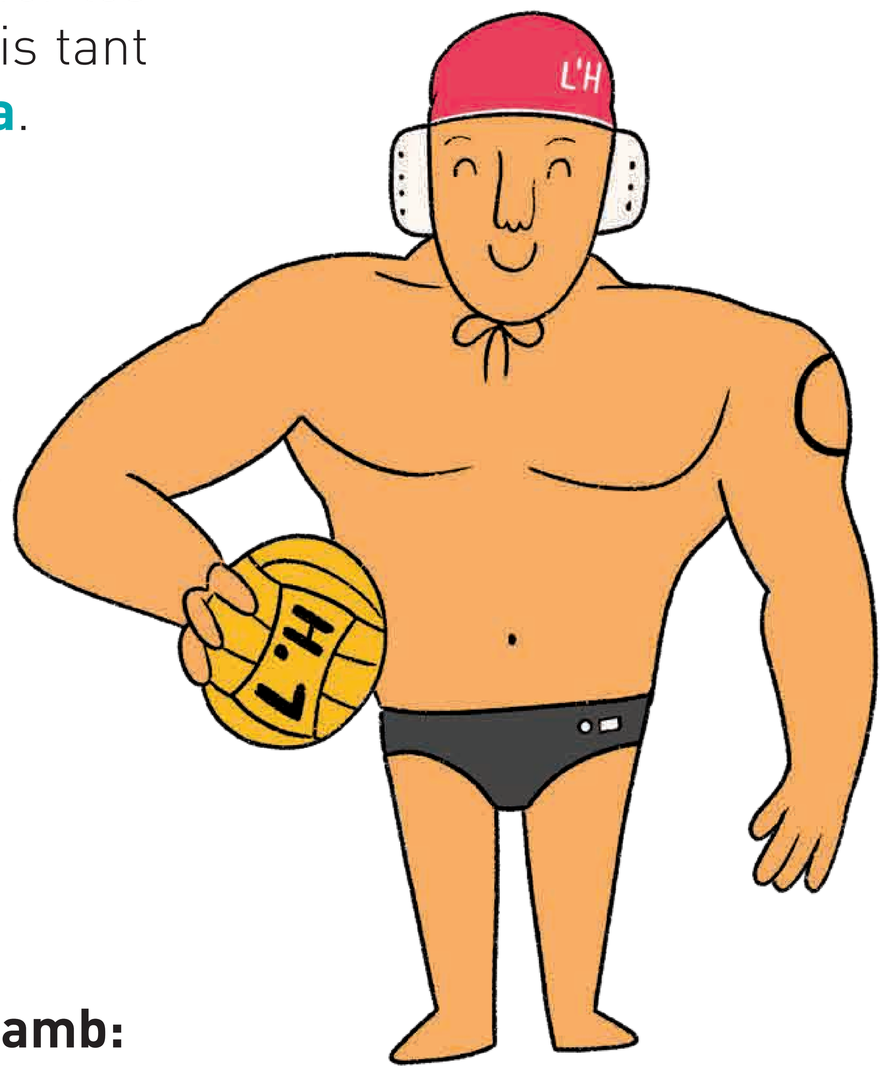

PRINCIPALS CARACTERÍSTIQUES:

Superfície total construïda:
16.000,00 m²

Alçada màxima:
17 m

El futur poliesportiu del Districte III comptarà amb:

- ✓ 1 pavelló poliesportiu de grans dimensions amb grades
- ✓ 2 piscines amb grades i circuit d'aigües
- ✓ Vestidors
- ✓ Sala d'activitats dirigides
- ✓ Servei de bar/restaurant
- ✓ Aparcament soterrat

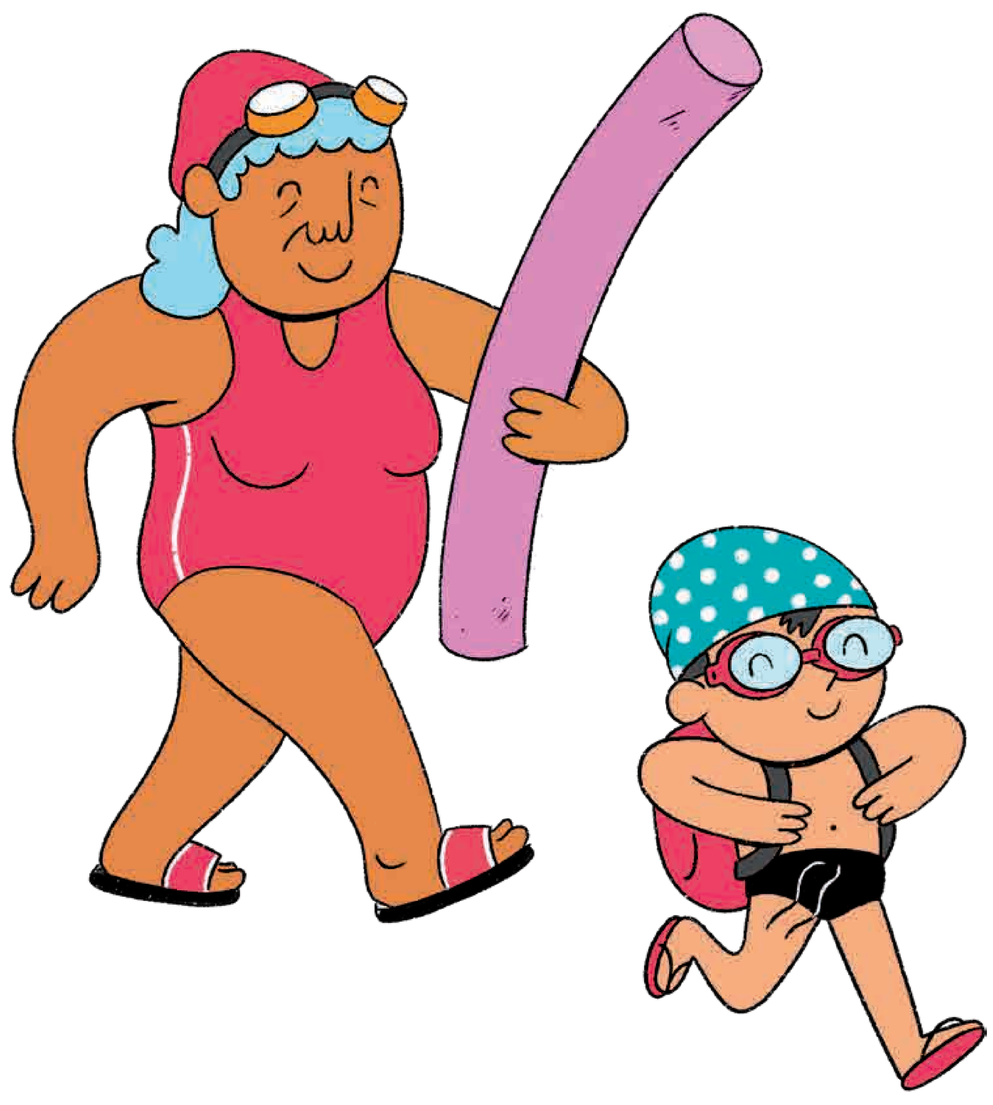

OPINA SOBRE EL FUTURO POLIDEPORTIVO

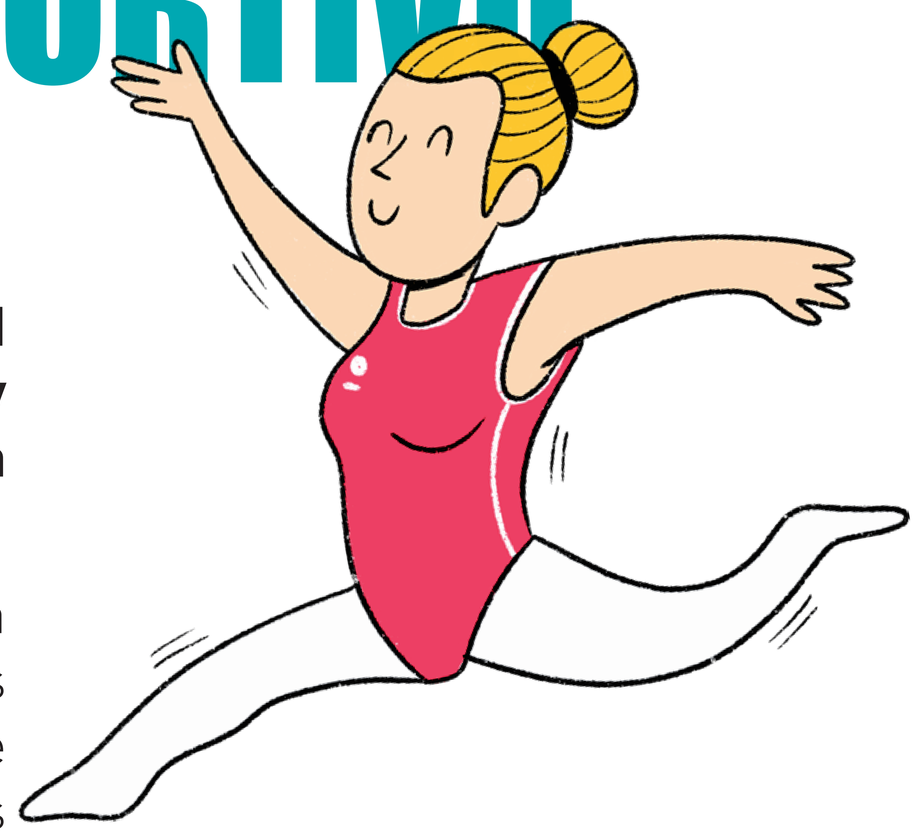

La construcción de un polideportivo en el Distrito III representa una demanda histórica de los vecinos y las vecinas de los barrios de Santa Eulàlia y Granvia Sud.

Es por ello que el Ayuntamiento pone en marcha un proceso participativo para que seáis los propios vecinos y vecinas quienes decidáis la ubicación entre dos opciones: **Alhambra** y **Gasòmetre** y nos hagáis aportaciones sobre el quipamiento.

¿QUIÉN PUEDE PARTICIPAR?

Los **mayores de 16 años empadronados/as** en el Distrito III de L'Hospitalet (Santa Eulàlia y Granvia Sud).

¿CUÁNDO?

El sábado, **23 de noviembre, de 10 a 18 h**.

¿CÓMO?

A través del formulario de participacion que se te entregará. Podrás escoger entre las dos opciones de ubicación y hacer tus aportaciones.

¿DÓNDE PUEDES HACERLO?

- **Si eres del barrio de Santa Eulàlia:**
  ven al CC Santa Eulàlia (c. de Santa Eulàlia, 60)
- **Si eres del barrio de Granvia Sud:**
  ven al local de la AAVV d'Ildefons Cerdà
  (av. de la Granvia de L'Hospitalet, 37, planta baja)

MÁS INFORMACIÓN

Se realizarán **sesiones informativas** en:

- **CC Santa Eulàlia** (c. de Santa Eulàlia, 60)
  Los jueves 14 i 21 de novembre, a las 19 h
- **AAVV d'Ildelfons Cerdà** de Granvia Sud (av. de la Granvia de L'Hospitalet, 37, planta baja)
  El miércoles, 20, de novembre, a les 19 h

Para saber más visita **www.lhon-participa.cat** o llama al **93 402 60 60**.

Ajuntament de L'Hospitalet

EN LAS DOS OPCIONES DE UBICACIÓN, EL POLIDEPORTIVO SERÁ EL MISMO

El futuro polideportivo del Distrito III tendrá las mismas características arquitectónicas y se podrán llevar a cabo las mismas actividades y los mismos servicios tanto si se construye en **Gasòmetre** como en **l'Alhambra**.

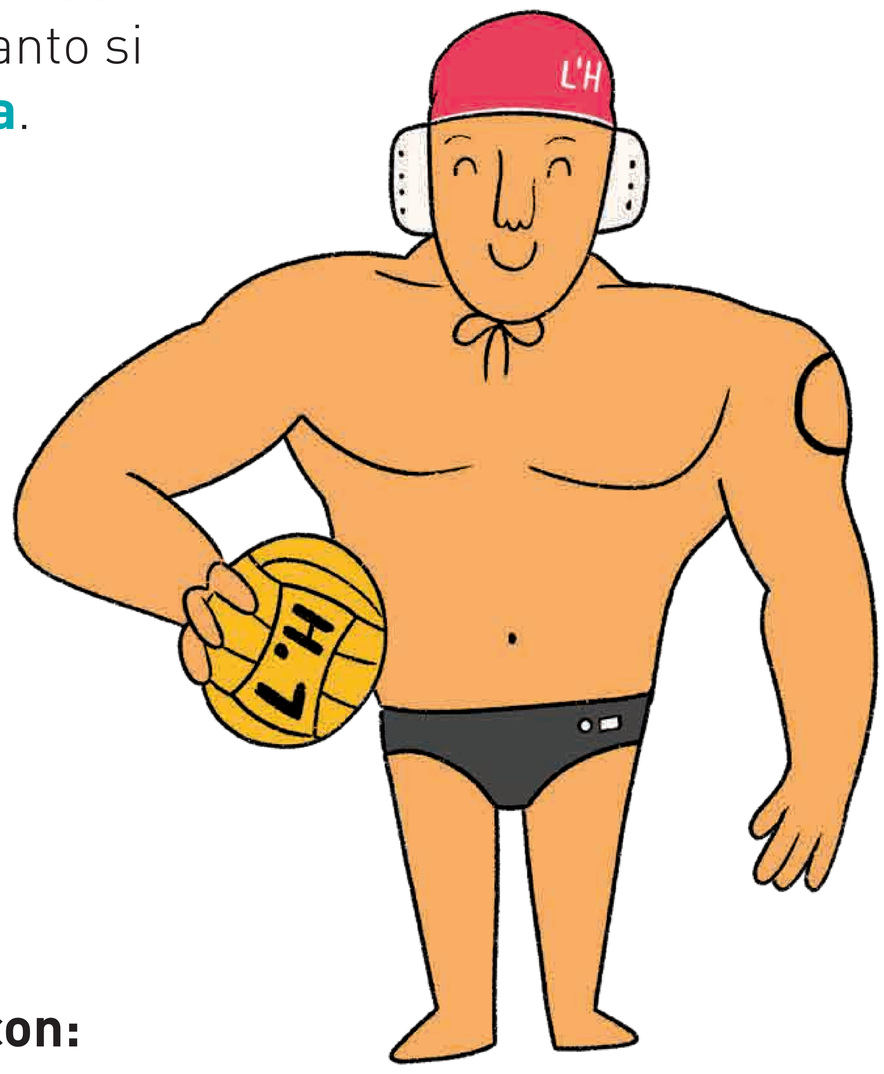

PRINCIPALES CARACTERÍSTICAS:

Superficie total construida:
16.000,00 m²

Altura máxima
17 m

El futuro polideportivo del Distrito III contará con:

- ✓ 1 pabellón polideportivo de grandes dimensiones con gradas
- ✓ 2 piscinas con gradas y circuito de aguas
- ✓ Vestidores
- ✓ Sala de actividades dirigidas
- ✓ Servicio de bar/restaurante
- ✓ Aparcamiento subterráneo

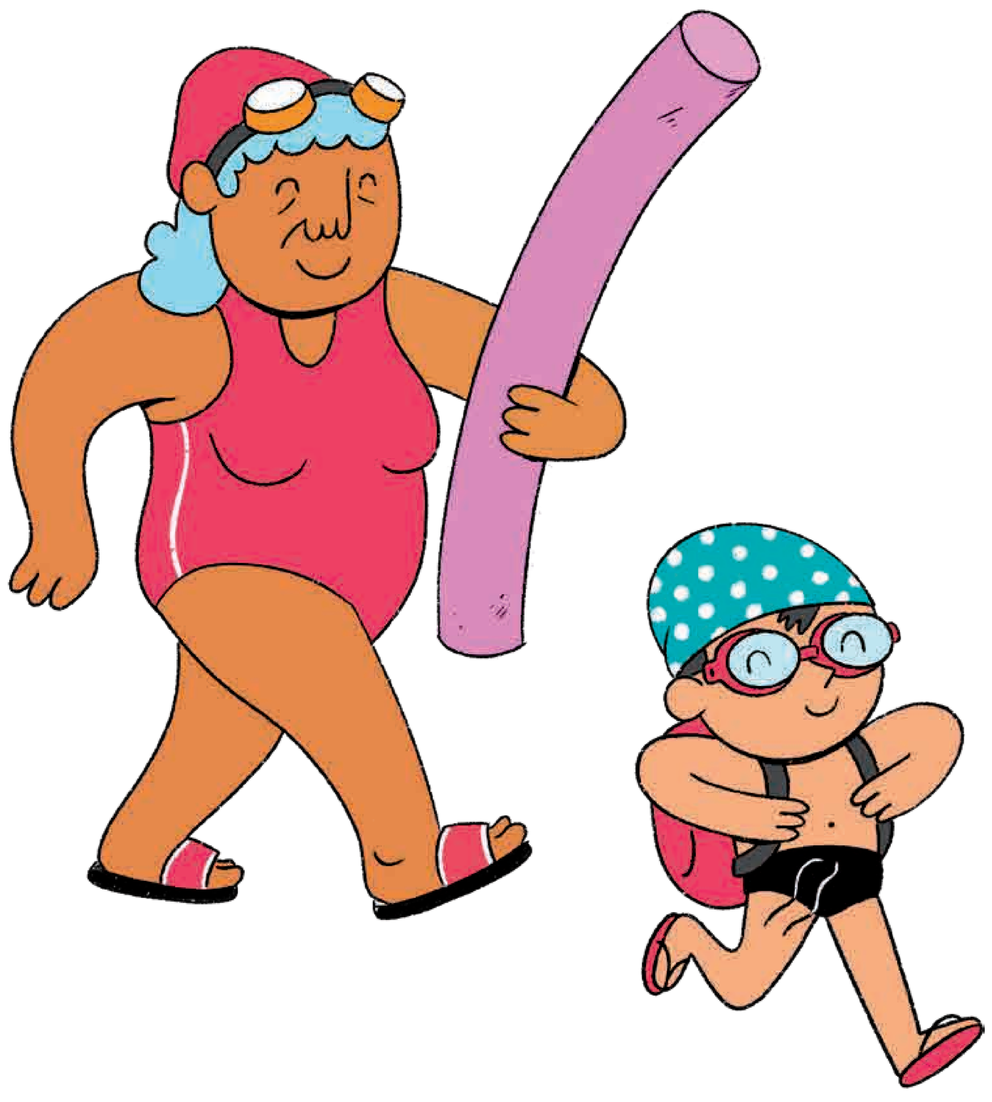

ESCULL ENTRE:
ESCOGE ENTRE:

OPCIÓ A
OPCIÓN A ALHAMBRA

SI EL POLIESPORTIU S'UBICA A L'ALHAMBRA...

Se situaria a la cantonada entre els carrers de l'Alhambra i l'avinguda de la Granvia de L'Hospitalet. **El poliesportiu ocuparà un espai de 4.300 m² aproximadament dels quals 1.100 m² són part d'un vial (carrer de l'Alhambra).**

La construcció del nou poliesportiu implicarà la remodelació de la totalitat del parc de l'Alhambra, que mantindrà 15.250 m² dels 17.500 m² actuals.

... QUINA INTERVENCIÓ ES FARÀ A L'ESPAI GASÒMETRE?

La construcció del poliesportiu a l'Alhambra implicaria **convertir Gasòmetre en una nova zona verda amb una superfície de 5.460 m². Aquest nou espai farà que s'incrementi el total de verd al Districte III en 3.210 m².**

En aquest parc s'ubicaran diferents ambients: zones d'esbarjo, zones de descans i espais amb arbres per crear zones d'ombra.

SI EL POLIDEPORTIVO SE UBICA EN L'ALHAMBRA...

Se situaría en la esquina entre las calles de l'Alhambra y la avenida de la Granvia de L'Hospitalet. **El polideportivo ocupará un espacio de 4.300 m² aproximadamente, de los cuales 1.100 m² son parte de un vial (calle de l'Alhambra).**

La construcción del nuevo polideportivo implicará la remodelación de la totalidad del parque de l'Alhambra, que mantendrá 15.250 m² de los 17.500 m² actuales.

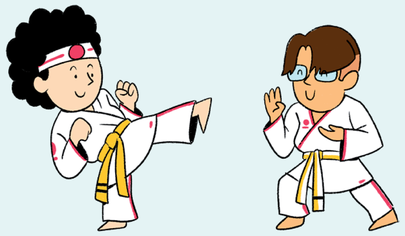

... ¿QUÉ INTERVENCIÓN SE HARÁ EN EL ESPACIO GASÒMETRE?

La construcción del polideportivo en l'Alhambra implicaría **convertir Gasòmetre en una nueva zona verde con una superficie de casi 5.460 m². Este nuevo espacio hará que se incremente el total de verde en el Distrito III en 3.210 m².**

En este parque se ubicarán diferentes ambientes: zonas de recreo, zonas de descanso y espacios con árboles para crear zonas de sombra.

m² ZONA VERDA / ZONA VERDE	20.710m²
m² DE SÒL EDIFICABLE POLIESPORTIU / DE SUELO EDIFICABLE POLIDEPORTIVO	4.300m²

Simulació del Poliesportiu a l'Alhambra

Simulació Parc Gasòmetre

Simulació del Poliesportiu a l'Alhambra

OPCIÓ OPCIÓN B GASÒMETRE

Simulació Parc de l'Alhambra

Simulació del Poliesportiu a Gasòmetre

Simulació del Poliesportiu a Gasòmetre

... QUINA INTERVENCIÓ ES FARÀ A L'ALHAMBRA?

La construcció d'un poliesportiu a Gasòmetre implicaria la remodelació del parc de l'Alhambra, que consistiria en mantenir bona part dels usos que té actualment com la zona de jocs infantils, les pistes de petanca, la pista esportiva, l'àrea d'esbarjo per a gossos i la zona polivalent.

Això suposa mantenir els 17.500 m² actuals de zona verda.

... ¿QUÉ INTERVENCIÓN SE HARÁ EN L'ALHAMBRA?

La construcción de un polideportivo en Gasòmetre implicaría la remodelación del parque de l'Alhambra, que consistiría en mantener buena parte de los usos que tiene actualmente como la zona de juegos infantiles, las pistas de petanca, la pista deportiva, el área de recreo para perros y la zona polivalente.

Esto supone mantener los 17.500 m² actuales de zona verde.

SI EL POLIESPORTIU S'UBICA A GASÒMETRE...

Se situaria al solar delimitat pel carrer de Santa Eulàlia, l'avinguda del Carrilet i el carrer del Gasòmetre. **El poliesportiu ocuparà un espai 4.300 m² aproximadament, dels 5.460 m² disponibles.**

La implantació, en aquest cas, està delimitada per la distància a les edificacions existents, **que serà de, com a mínim, 15 metres.**

SI EL POLIDEPORTIVO SE UBICA EN GASÒMETRE...

Se situaría en el solar delimitado por la calle de Santa Eulàlia, la avenida del Carrilet y la calle del Gasòmetre. **El polideportivo ocupará un espacio de 4.300 m² aproximadamente, de los 5.460 m² disponibles.**

La implantación, en este caso, está delimitada por la distancia a las edificaciones existentes, **que será de, como mínimo, 15 metros.**

m²	ZONA VERDA ZONA VERDE	17.500m²
m²	DE SÒL EDIFICABLE POLIESPORTIU DE SUELO EDIFICABLE POLIDEPORTIVO	4.300m²